

技術ノート KGTN 2021010401

現象

[GGH6.1] ビデオリプレイ機能の利用をユーザーに委ねる場合、どのような設定にすれば良いのか？

説明

アドミンコンソールの「Host Options → Client Access → Video Replay」で、Off unless enabled on client (デフォルトは利用しない) または On unless disabled on client (デフォルトは使用する) を選択して下さい。

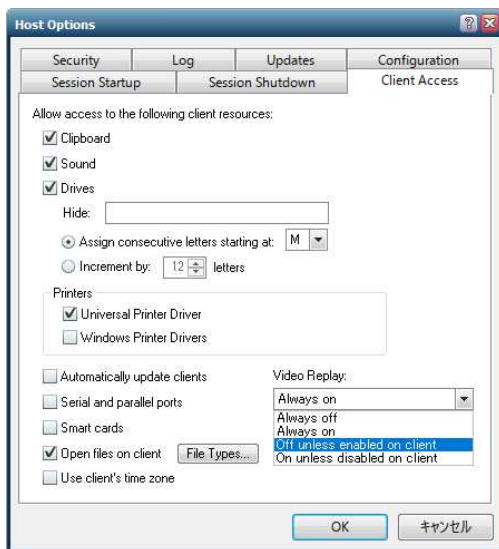

Last reviewed: Jan 04, 2021

Status: DRAFT

Ref: NONE

Copyright © 2021 kitASP Corporation