

## 技術ノート KGTN 2018052201

### 現象

[GGH4.X-6.X] GG サーバーにリモートデスクトップ接続をしようとしたところ、「認証エラーが発生しました。要求された関数はサポートされません」が表示されログオン出来ない。

### 説明

この現象は GG とは関係なく、2018 年 5 月の更新プログラムによりリモートデスクトップ接続が影響を受けたためです。サーバー側およびクライアント側それぞれに 2018 年 5 月の更新プログラムを適用することで正常に接続出来るようになります。詳細については、下記ページをご覧ください。

<https://blogs.technet.microsoft.com/askcorejp/2018/05/02/2018-05-rol-lup-credssp-rdp/>  
2018 年 5 月の更新プログラム適用によるリモート デスクトップ接続への影響

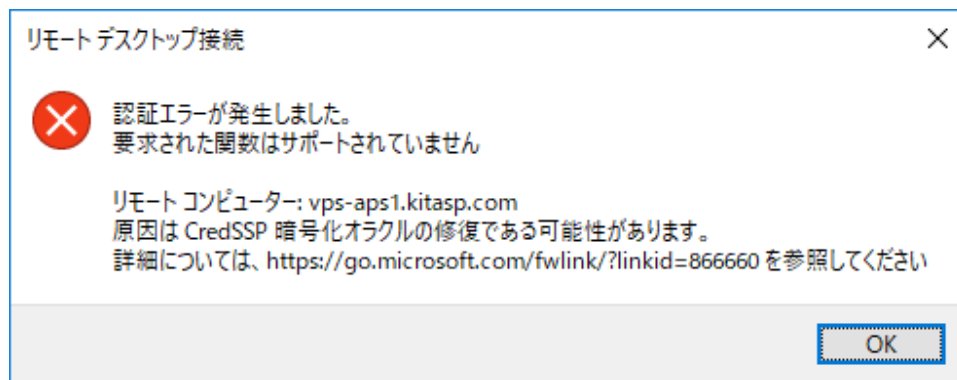

Last reviewed: May 22, 2018  
Status: DRAFT  
Ref: NONE  
Copyright © 2018 kitASP Corporation