技術ノート KGTN 2016093001

現　象

[GGH5.X] Windows の証明書インポートウィザードは，GG の環境で利用出来るか？

説　明

Windows Server 2012 R2 + GGH5.0.2.23352 の環境で確認したところ，下記スクリーンショットの通り正常に証明書をインポートすることが出来ました．

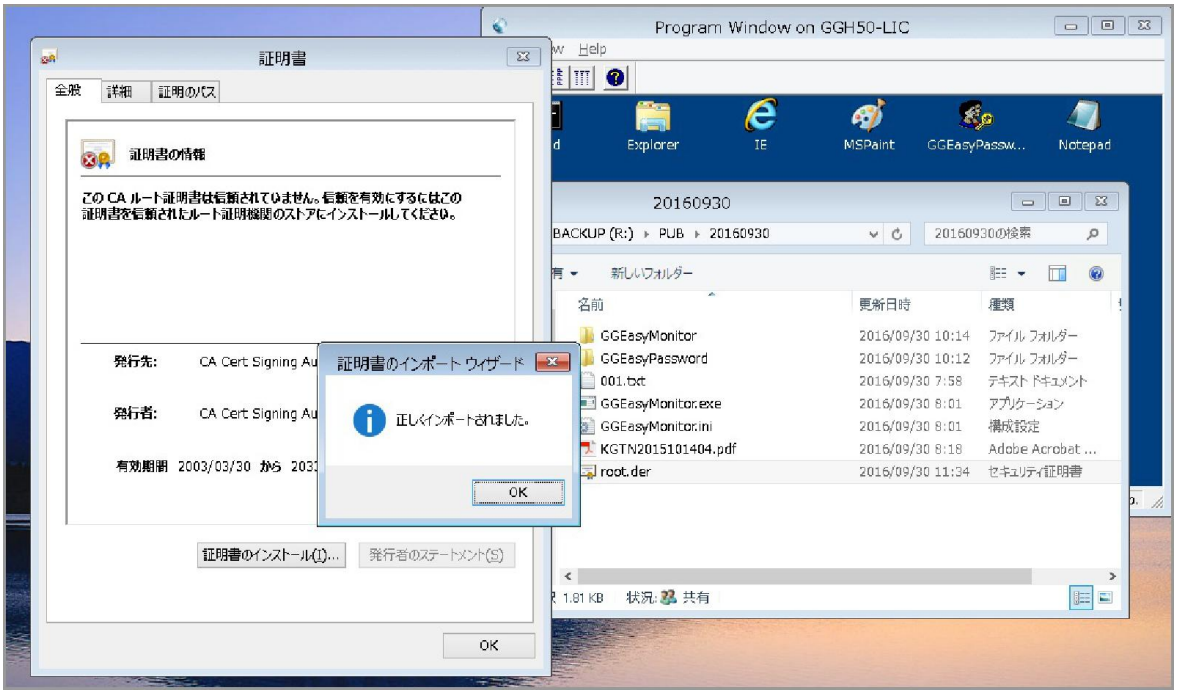

Last reviewed: Sep 30, 2016
Status: DRAFT
Ref: NONE
Copyright © 2016 kitASP Corporation