技術ノート KGTN 2016070101

現　象

[GGH4.X-5.X] クライアントの環境が Windows 10 の場合， GGH4.X ではサポートされないそうだが，サーバーとクライアントの両側のソフトウエアを GGH5.X へアップグレードせねばならないのか？

説　明

基本的にはその通りです．

弊社の実験では，サーバー側のみを GGH5.X にアップグレードした環境で描画の乱れ等は発生しませんでした．自己責任となりますが， Windows 10 に対応するため，先ずサーバー側を GGH5.X へアップグレードして様子を見るという選択肢も考えられます．

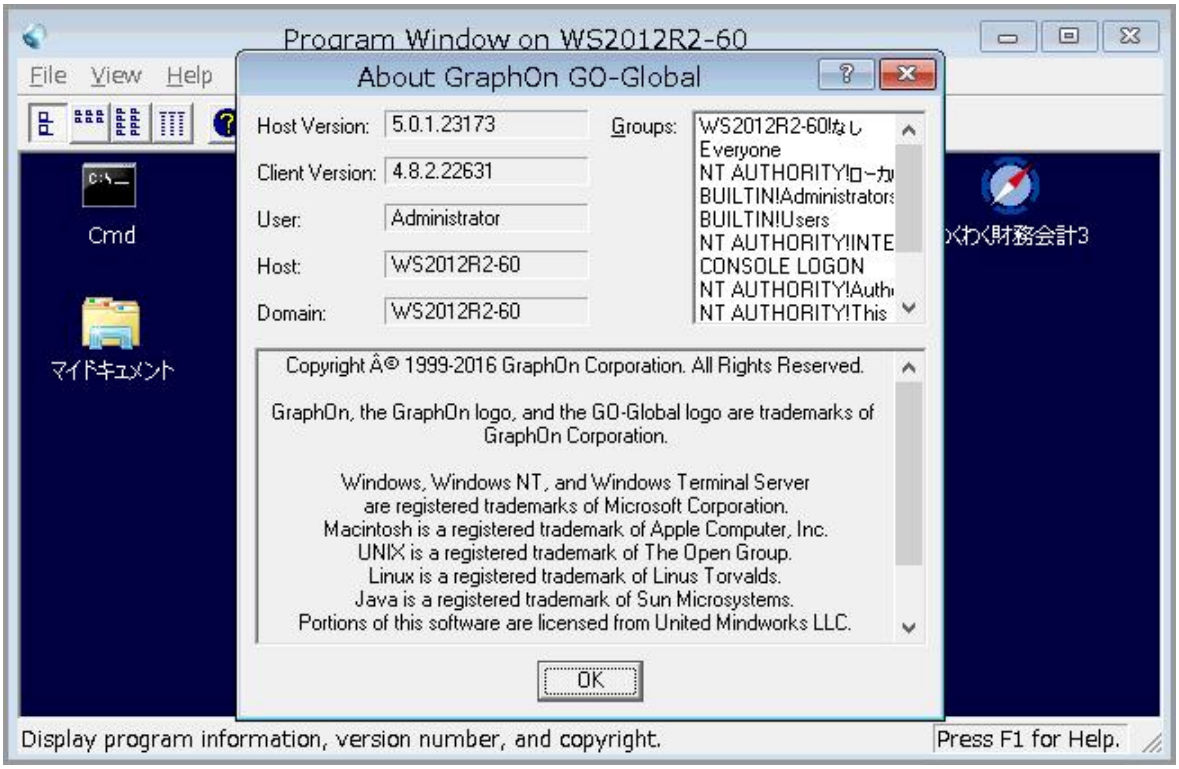

Last reviewed: Jul 01, 2016
Status: DRAFT
Ref: NONE
Copyright © 2016 kitASP Corporation