技術ノート KGTN 2016061603

現　象

[GGH5.X] Windows 環境で GG を利用中に操作不能となり，暫くすると利用中のアプリケーションが消えた．

説　明

ネットワークの障害でサーバーとクライアント間の接続が切れた可能性が考えられます．一時的な接続不良であれば，Ver5.X のクライアントは自動的に再接続を試みます（約 2 分間）．なお，セッション再接続機能が有効となるには，クラスタマネージャで Disconnected sessions terminate の値が Never または After ? minutes に設定されている必要があります（注:この設定は GG サーバーの管理者が行います）．

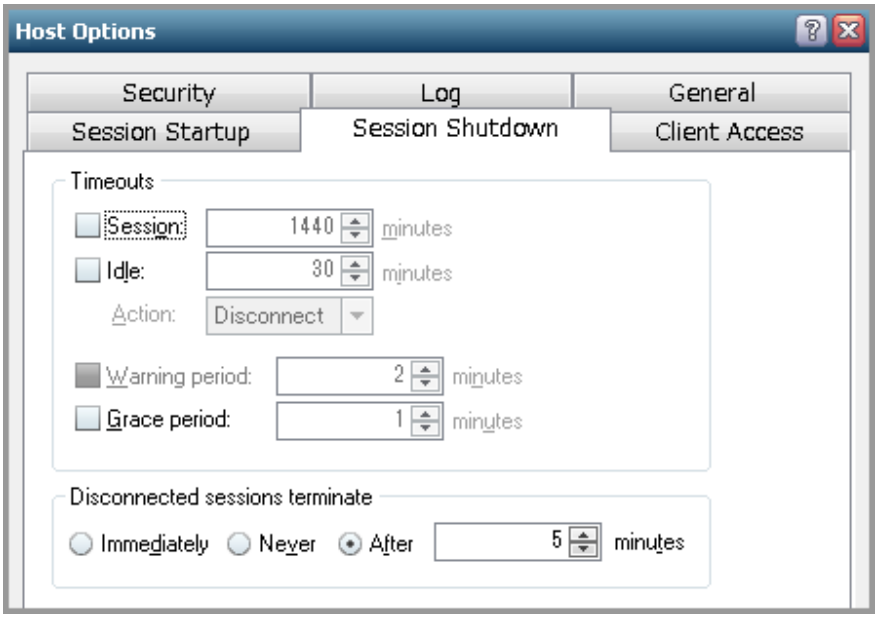

Last reviewed: Jun 16, 2016
Status: DRAFT
Ref: NONE
Copyright © 2016 kitASP Corporation