

## 技術ノート KGTN 2013031402

### 現象

[Mac OS X] MacBook Air (JIS キーボード) を使用しているが、ログオン画面で “\_” のキーを押すと、“|” が入力される。

### 説明

ログオン画面ではキーボード・マッピングファイルが適用されないため、一部のキーで入力した文字とは異なる文字がエコーバックされます。この現象は現時点では制限事項となりますので、以下の何れかの方法で運用回避をお願いします。

- 1) ユーザーID およびパスワードに英数字のみを使用する。
- 2) ユーザーID およびパスワードをコマンドラインやハイパーリンクのパラメタで指定する。
- 3) クライアント側 IME 機能を使用する (GGH4.5.0.13063 またはそれ以降)。  
コマンドラインの例: `/Applications/GO-Global.app/Contents/MacOS/GO-Global -h 192.168.102.81 -kb ClientSideIME dummy`  
ハイパーリンクの例: `http://192.168.102.81/logon.html?keyboard=ClientSideIME`

#### Automatic Client Keyboard Support

GO-Global's automatic client keyboard option allows administrators to configure GO-Global hosts to automatically work with any client keyboard. When this option is enabled, users can switch between keyboards on the fly using the local keyboard switching features of their client device, and use the local input editor (IME) of the client. With this feature, it is no longer necessary to install keyboard layouts on the GO-Global host or keyboard mapping files on GO-Global clients. The feature is supported on all GO-Global clients.

In order to provide a consistent user experience for existing GO-Global users, the automatic client keyboard option is disabled by default. It can be enabled per user by adding `-kb ClientSideIME` to the client shortcut or by adding the argument `&keyboard=ClientSideIME` to hyperlinks that reference the `logon.html` page. Automatic client keyboard support can be enabled for *all users* by setting `ClientSideIMEEnabled` to true in the `HostProperties.xml` file.

## 参考

クライアント側 IME 機能の実行例 (スクリーンショット) を以下に示します. Mac OS X のかな漢字変換を利用して文字を入力することができますので, Mac OS X を主に使用するユーザーにとって最適な方法と言えます.

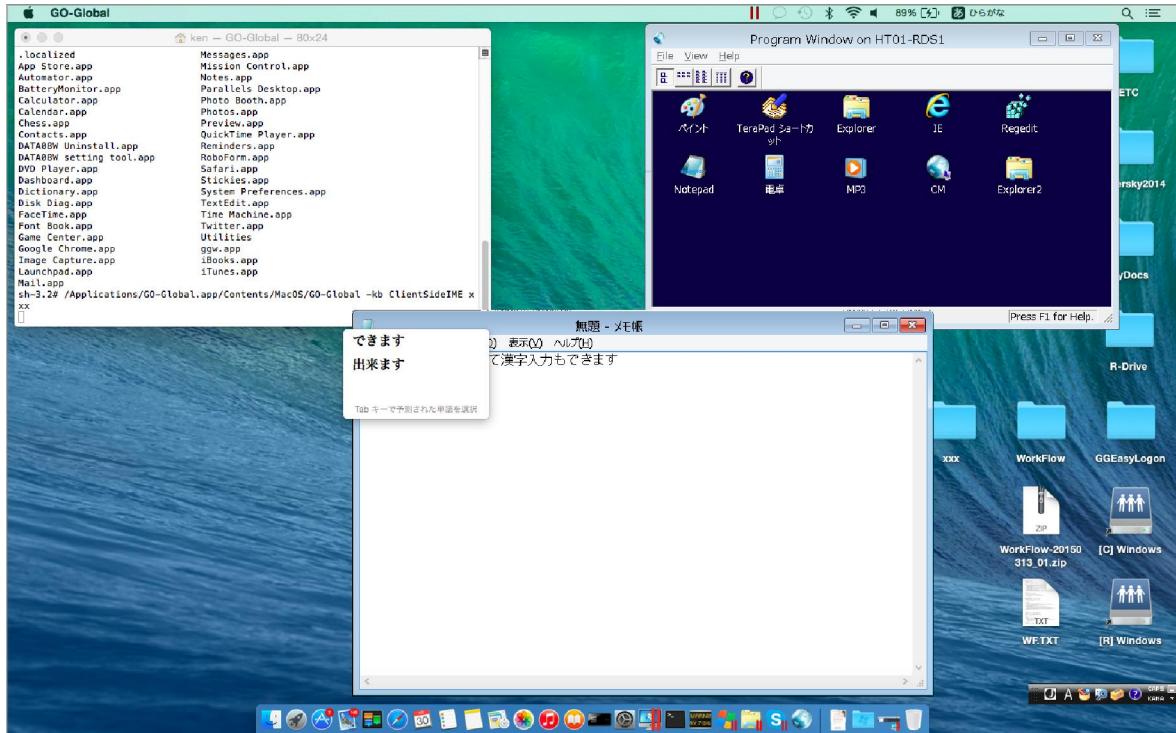

Last reviewed: Jun 30, 2015  
Status: DRAFT  
Ref: CASE#35642  
Copyright © 2013 kitASP Corporation