技術ノート KGTN 2015062601

現　象

[GGH4.X-5.X] GG の利用がセキュリティ上望ましいことが分かる情報を知りたい.

説　明

Windows 開発者用のアプリケーションスパイツール Window Detective を利用して, GG の利用がセキュリティ上望ましいことをご説明します.

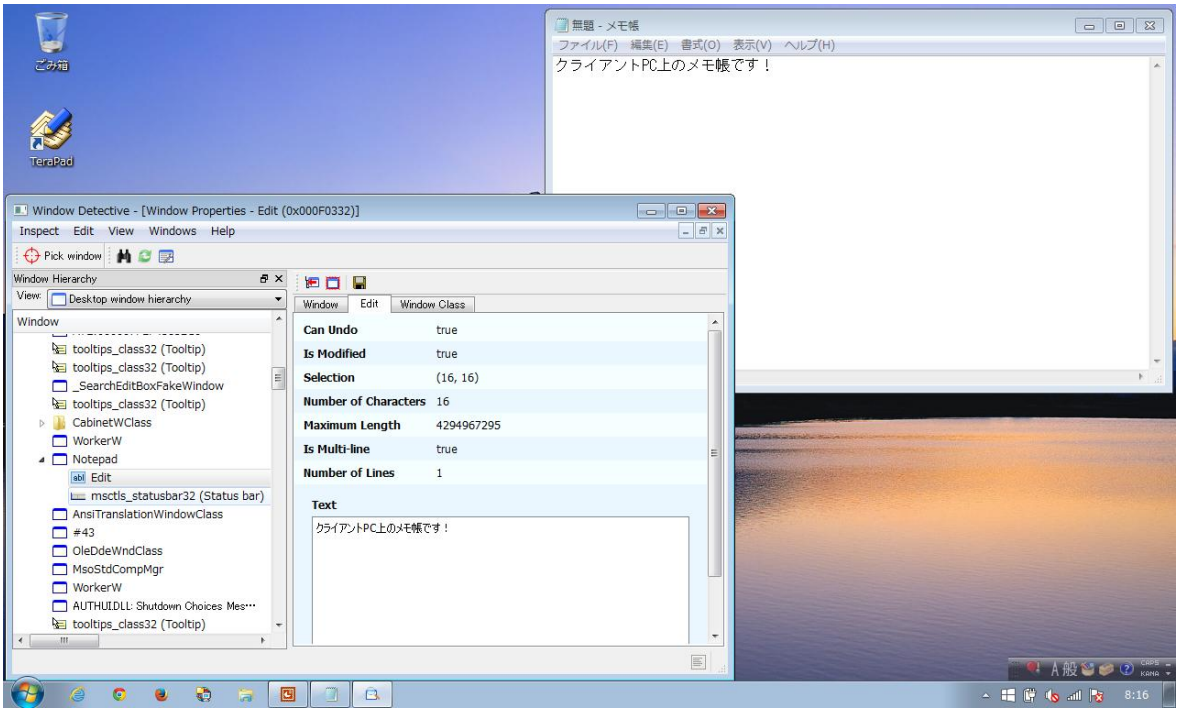

このスクリーンショットは, クライアント PC 上でメモ帳を起動し, Window Detective でその情報をスパイ（取得）した時の画面です. メモ帳に入力した「クライアント PC 上のメモ帳です」という文字列を Window Detective（左側のウインドウ）で取得出来ています. つまり, 悪意のあるソフトウエア（マルウエア）であれば, アプリケーション上の情報（入力した文字列や表示された文字列）を収集出来ることを意味しています.

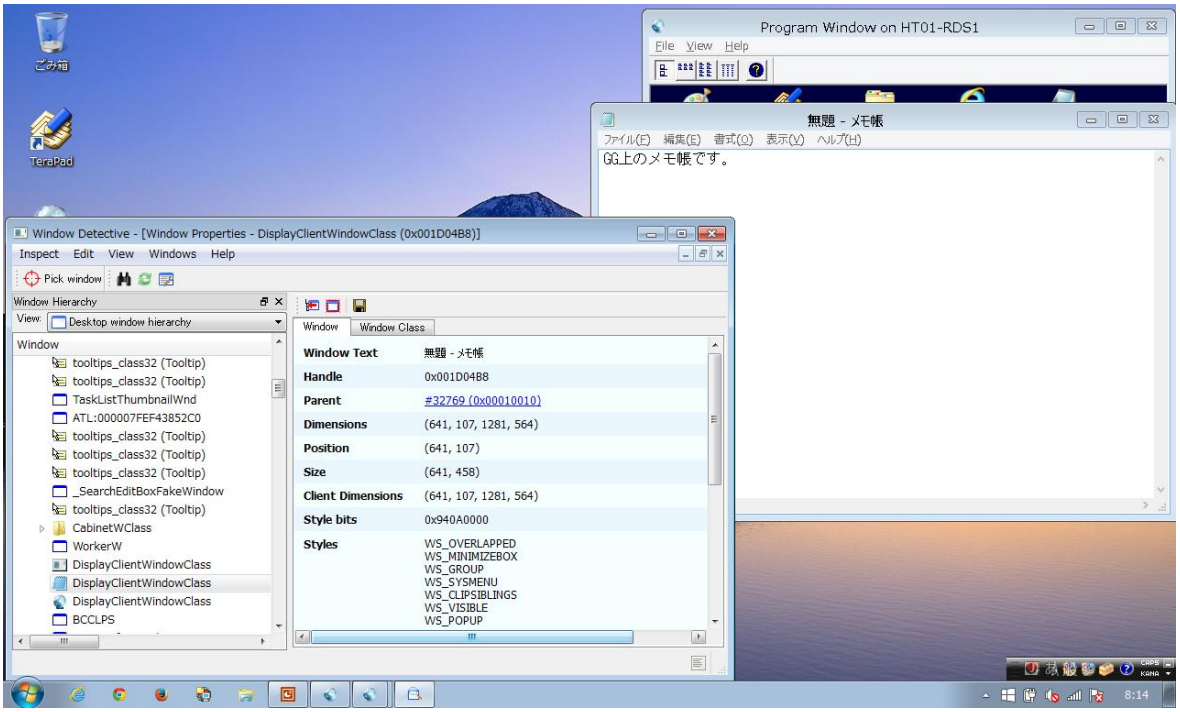

このスクリーンショットは，GG 上でメモ帳を起動し， Window Detective でその情報をスパイした時の画面です．メモ帳に入力した「GG 上のメモ帳です」という文字列を Window Detective で検出することが出来ていません．これは，メモ帳に入力した文字列は GG サーバー上にのみ存在し，クライアント PC 上にはそれが「視覚的に」表示されているためです．つまり，悪意のあるソフトウエア（マルウエア）であっても，アプリケーション上の情報（入力した文字列や表示された文字列）を収集することは困難です．

Last reviewed: Jun 26, 2015
Status: DRAFT
Ref: NONE
Copyright © 2015 kitASP Corporation