技術ノート KGTN 2009042801

現　象

GO-Global for Windows は，本当にターミナルサービスを利用していないのか？

説　明

ターミナルサービスはコアエンジンによってその機能が提供されますが，その構成要素である termsrv.dll を削除すると，下記のスクリーンショットのようにリモートデスクトップ接続ではアクセス出来なくなります（Windows Server 2008 の例）．しかし，この環境でも GO-Global クライアントは削除前と同様に正常にアクセス出来て，かつ登録されたアプリケーションを利用することができます．このことから，GO-Global for Windows はターミナルサービスを利用していないことが分かります．

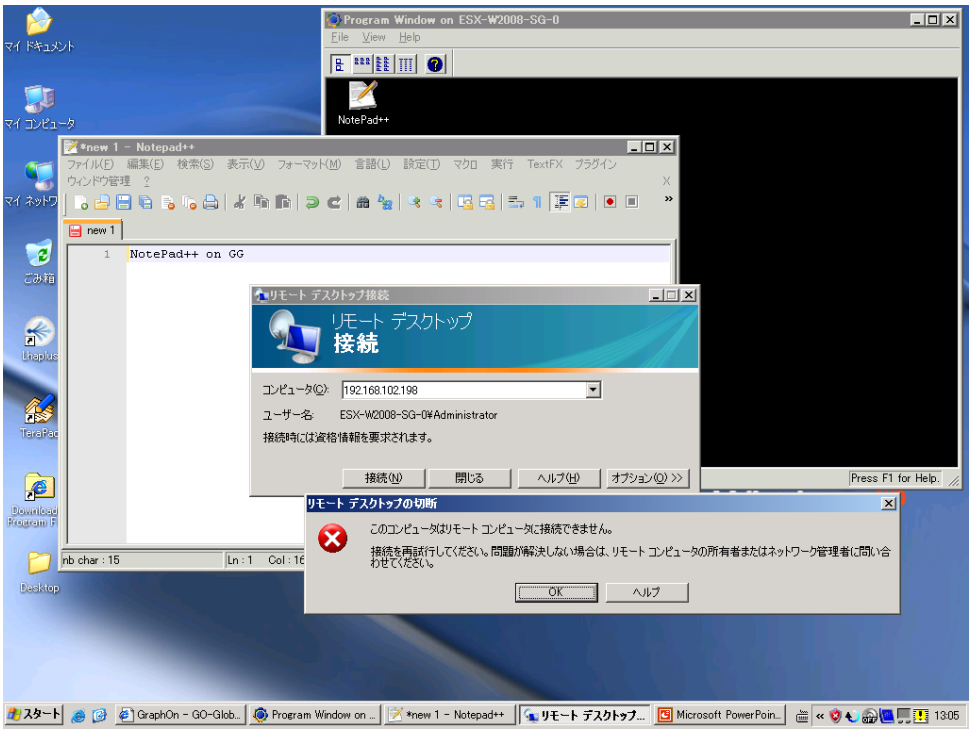

参　考

termsrv.dll -「すべてのターミナル サービス機能およびリモートデスクトップ機能に必要となる、中心的なターミナル サーバーのサービス」を提供するシステムファイルです．

Last reviewed: May 08, 2009
Ref: N/A
Copyright © 2009 kitASP Corporation